



**2ª REUNIÃO ASSOCIAÇÃO DE CIDADÃOS DO PORTO** sexta-feira, 17 out 2008 21.30h

Clube Literário do Porto

sessão aberta

email : [porto.agora@gmail.com](mailto:porto.agora@gmail.com)



Norte

3 744 341 hab.

AMP

1 576 943 hab.

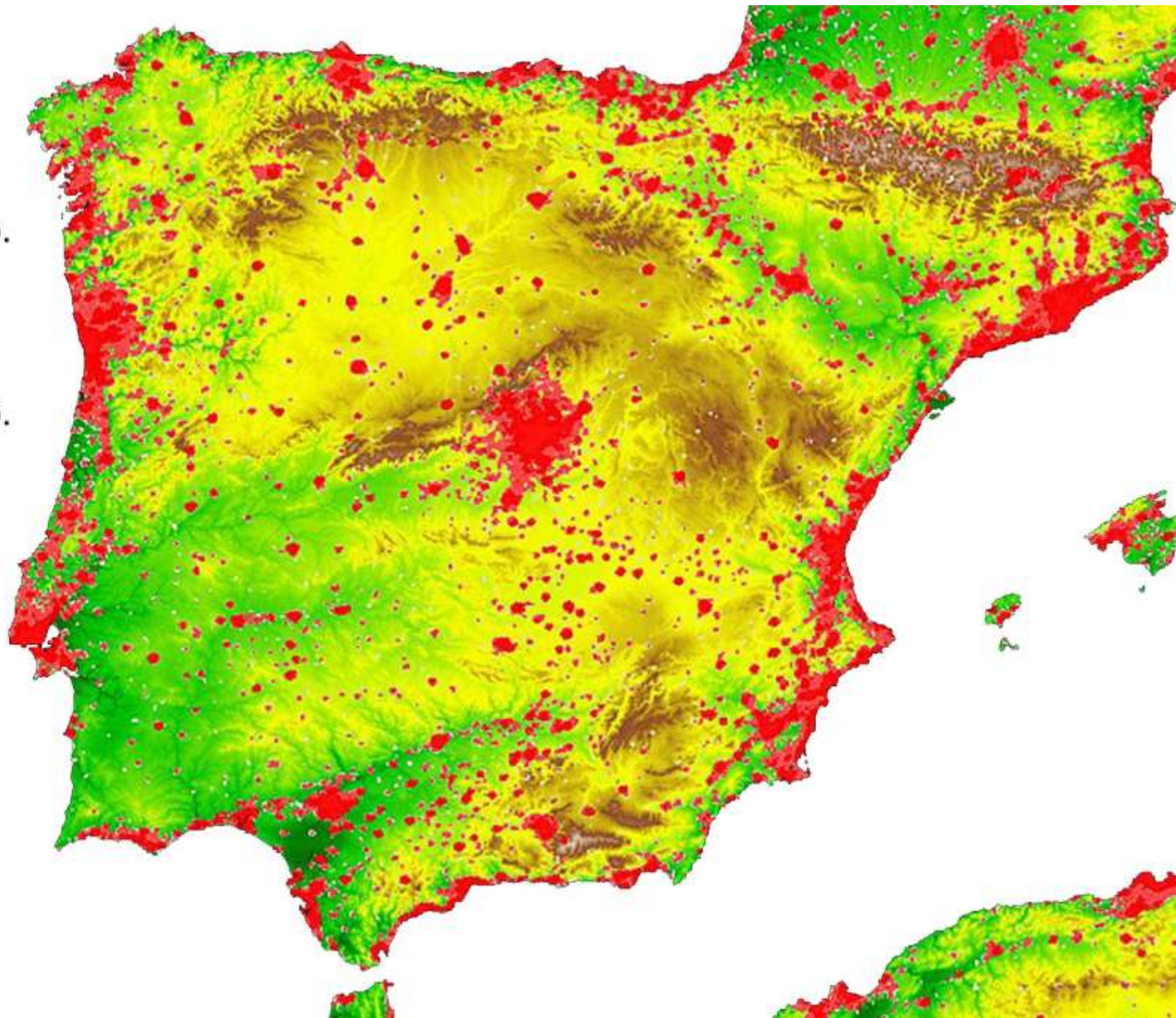

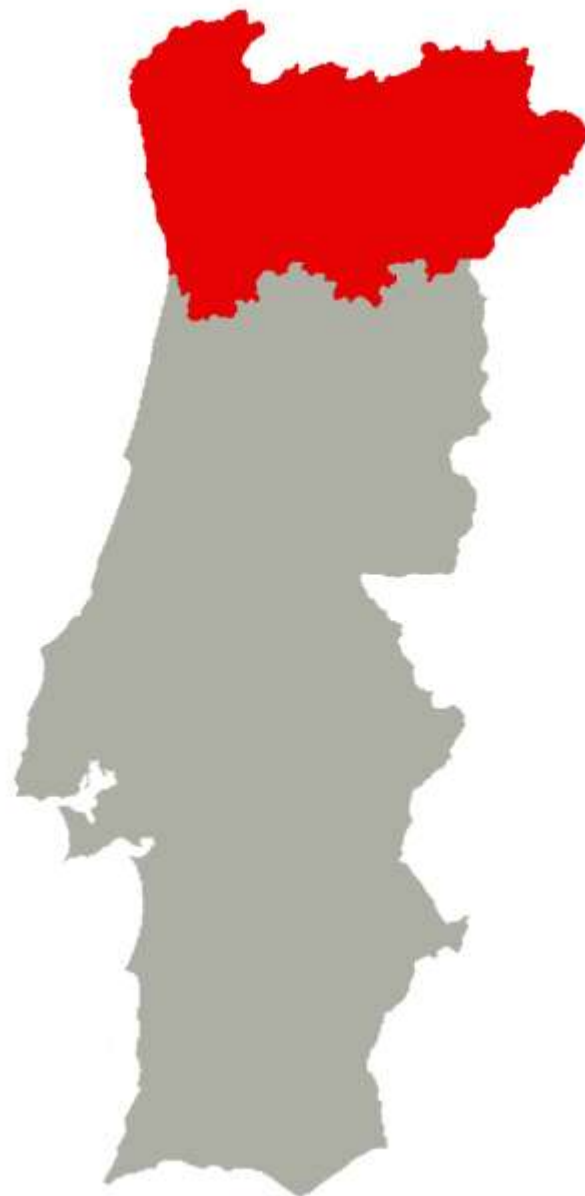

## REGIÃO NORTE

Maior concentração de população jovem do país

**38%** dos jovens com menos de 25 anos

# PRODUÇÃO CIENTÍFICA - publicações

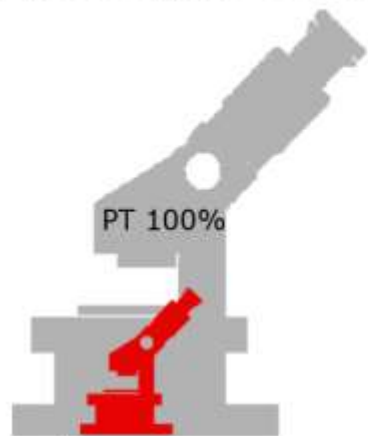

CIÊNCIAS

34 %



ENG., INFORM.  
TECNOLOGIAS

39 %



MEDICINA

48 %

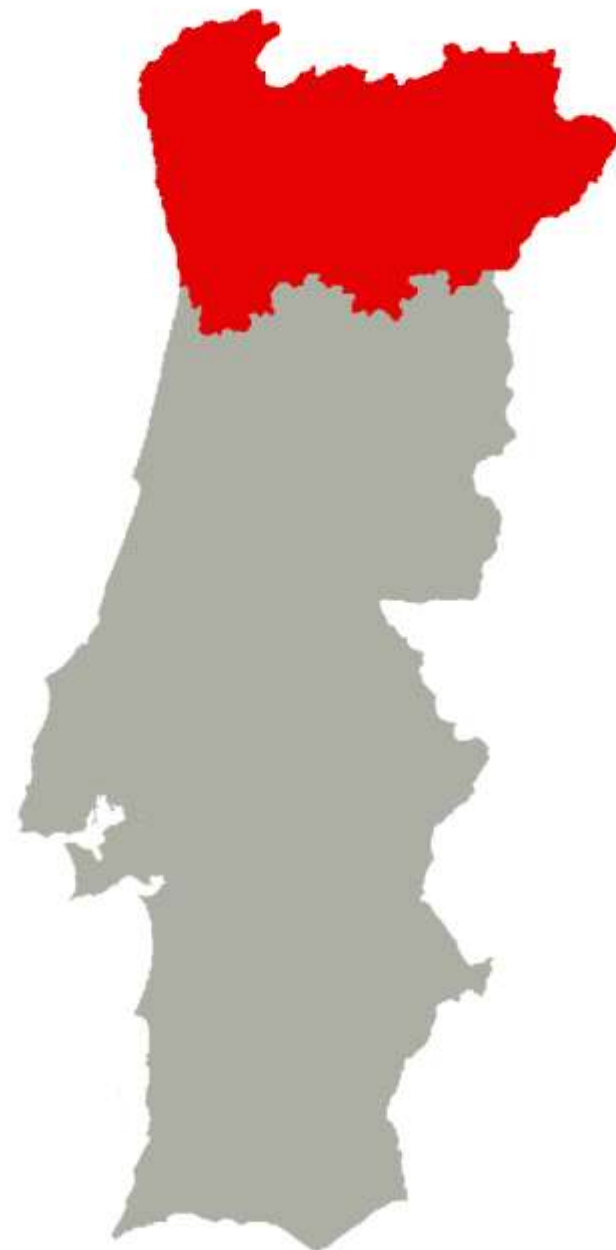

## PRODUÇÃO CIENTÍFICA

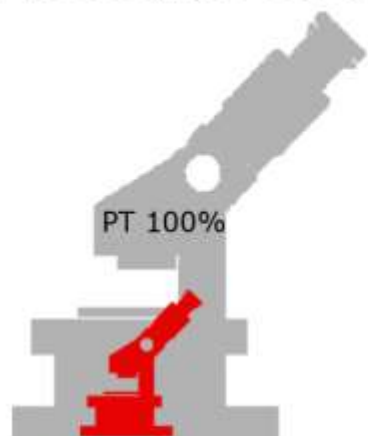

34 %



39 %



48 %

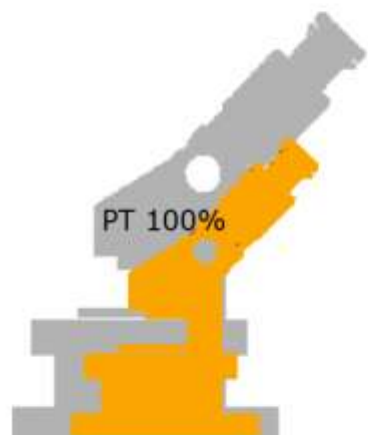

O Estado Central investe **70%** dos subsídios estatais em I&D na região de Lisboa, que concentra igualmente os 19 laboratórios do Estado.

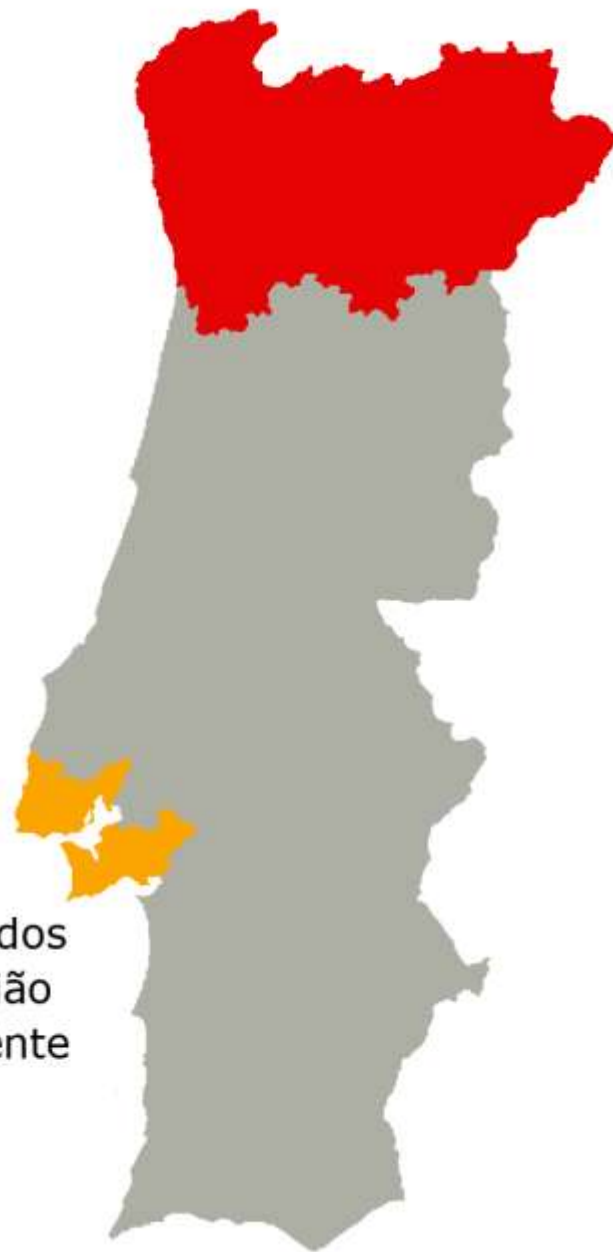





3408 empresas exportam para a UE  
1129 para a América do Norte  
556 para o Extremo Oriente

**50% exportações nacionais**

**50% exportações nacionais**

A map of Portugal is shown in a light gray silhouette. The northern region is highlighted in red, and the Lisbon region is highlighted in orange. Three large, curved gray arrows originate from a central point in the northern region and point towards the left side of the image. A fourth, larger curved arrow originates from the bottom right and points towards the Lisbon region.

região de Lisboa representa  
**4/5** do déficit comercial externo

**PIB regional: 38% do PIB Português**

**Importações: 20.941M€**

**Exportações: 6.499M€**

Gráfico 1.4

ÍNDICES DE DISPARIDADE DO PIB p.c. – 2005

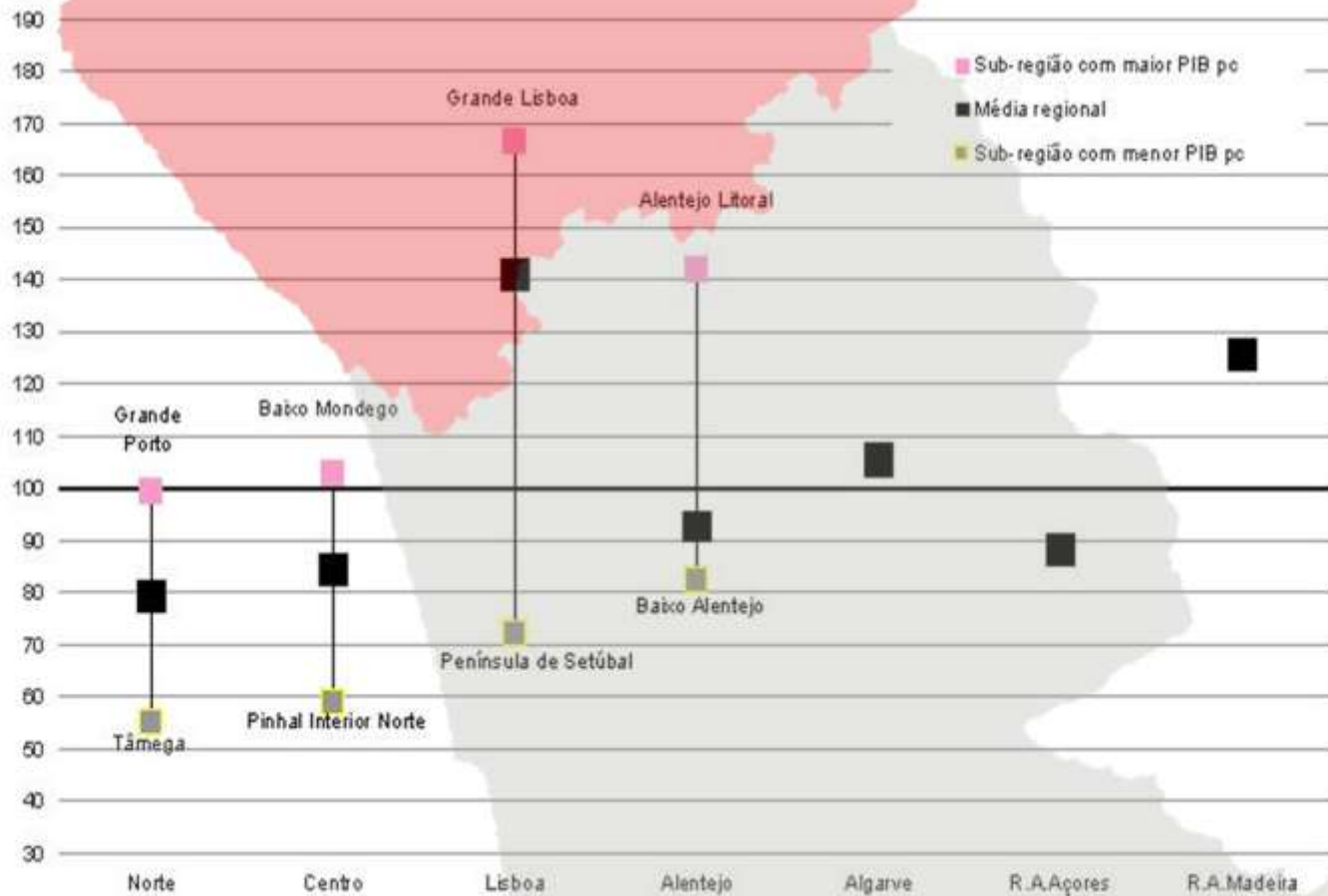



## INDEMNIZAÇÕES COMPENSATÓRIAS (2007)

Transportes Lisboa : 100 Milhões

Transportes Porto : 28 Milhões

Resto do país : ZERO



Grande Porto: 1,5 Milhões de habitantes (19€ / habitante)

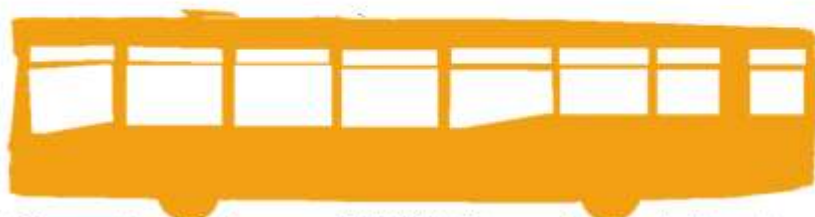

Grande Lisboa: 2 Milhões de habitantes (50€ / habitante)



Resto do País: 7 Milhões de habitantes (0€ / habitante).



## SANTIAGO

**30** min - 1 72 716 hab  
**60** min - 1 406 375 hab  
**90** min - 1 728 388 hab

## PORTO

**30** min - 1 379 923 hab  
**60** min - 2 900 487 hab  
**90** min - 3 823 865 hab  
**120**min - 5 459 387 hab

## LISBOA

**30** min - 2 363 470 hab  
**60** min - 3 069 997 hab  
**90** min - 3 431 570 hab  
**120**min - 5 459 387 hab

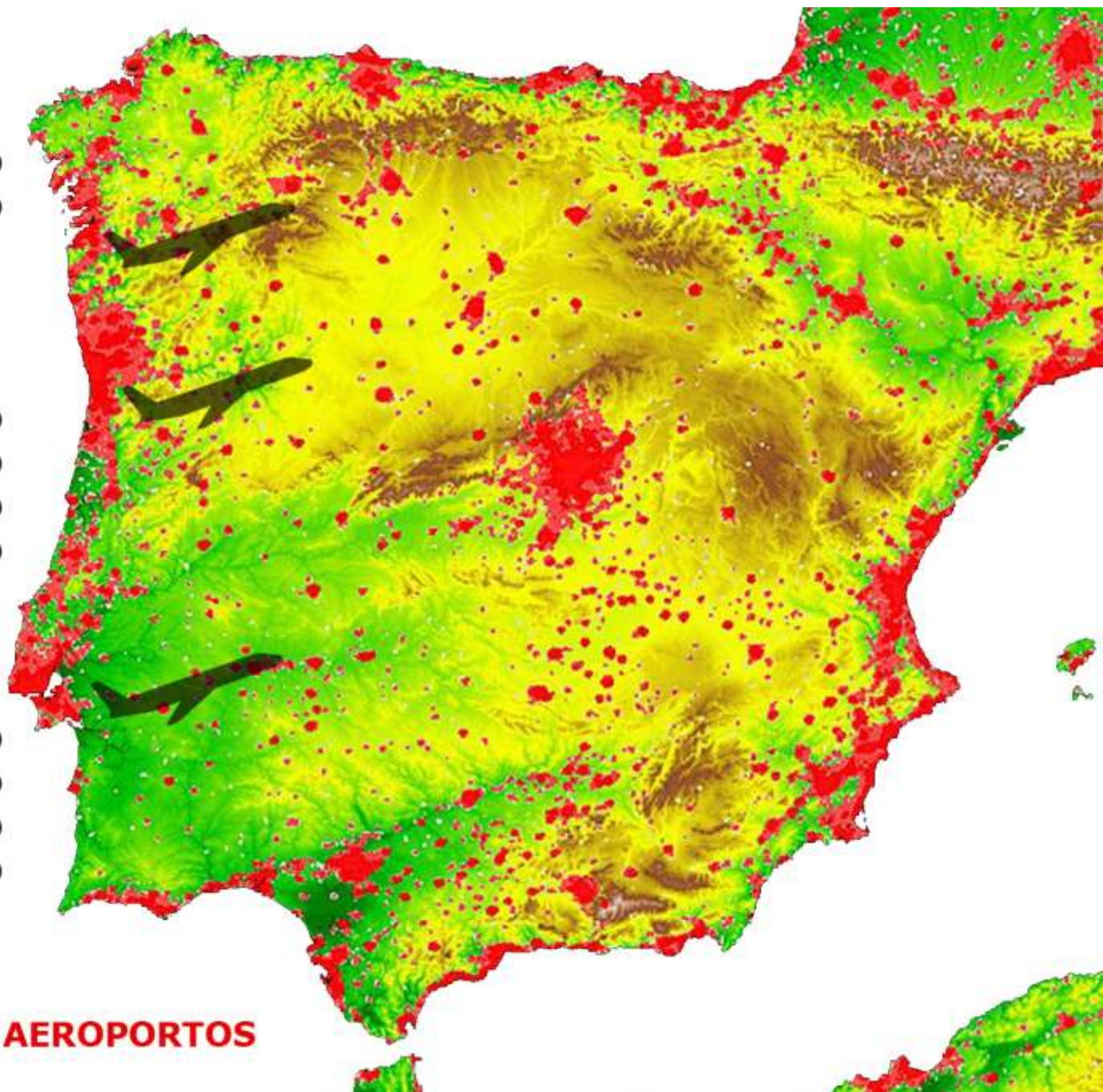

**ÁREA DE INFLUÊNCIA AEROPORTOS**



**TAXA DE CRESCIMENTO  
PASSAGEIROS (SET.2008)**

**FARO  
-4,9%**

**LISBOA  
-1,7%**

**AÇORES  
-5,6%**

**PORTO  
+8,0%**



**CUSTO**

**NAL  
5 000 000 000 €**

**ASFC  
300 000 000 €**



# INVESTIMENTO ESTATAL PREVISTO PARA OS PRÓXIMOS 10 ANOS (por distritos)

**% investimento**  
**% população**

